

La scala sara' realizzata a sbalzo dal muro in c.a. del locale ripostiglio ed a distanza dal confine ml.3,00 conformemente ad  
ART. 7 COMMA 2  
ART. 24 COMMA 6, del RR 18.02.2015

Il locale ripostiglio-impianti sara' relaizzato a ml. 3,00 dal confine e conformemente ad  
ART. 21  
ART. 24 COMMA 2 LETT B  
del RR 18.02.2015

planimetria generale di progetto ☹

planimetria generale di progetto ➔

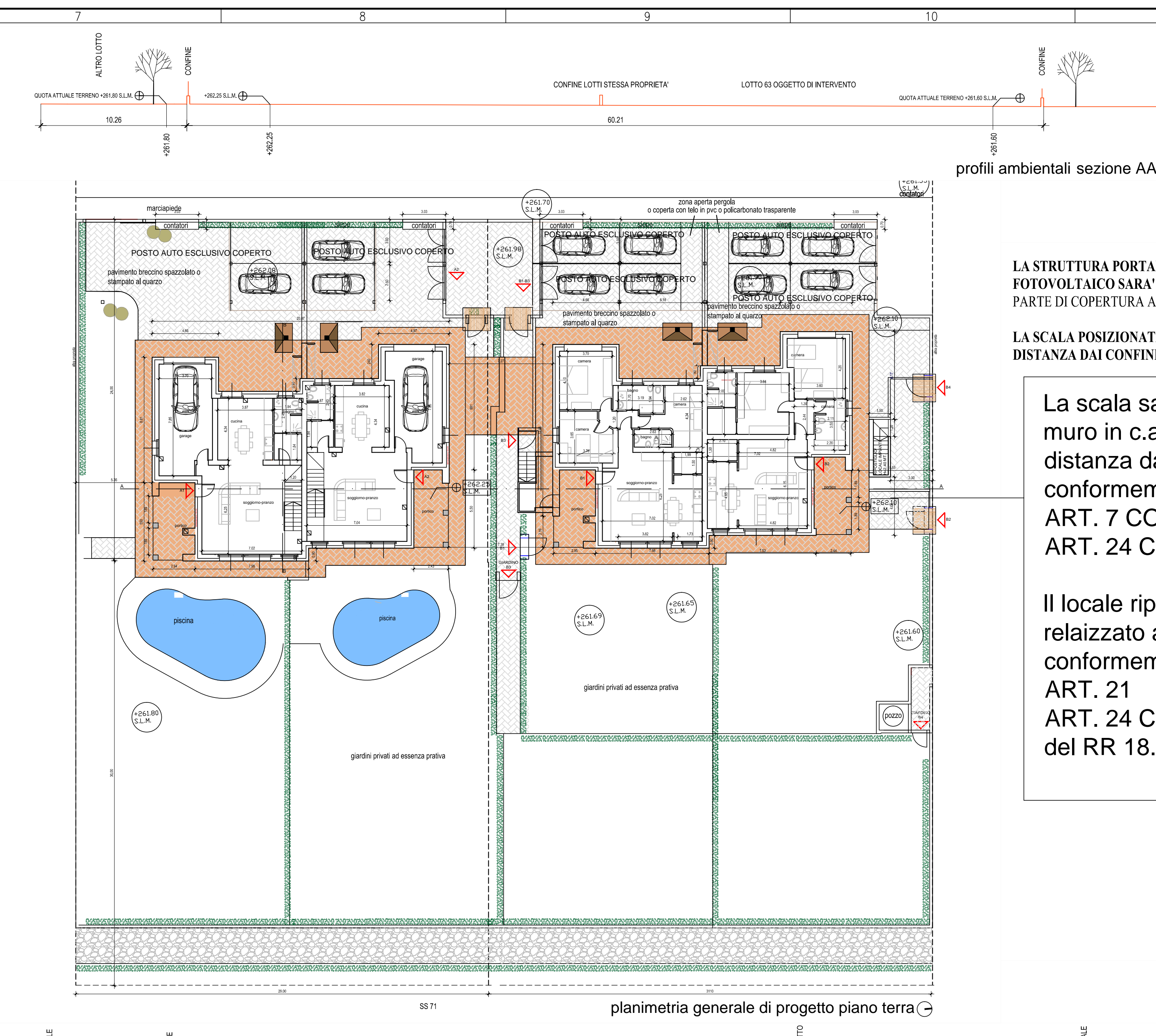

profili ambientali sezione AA

LA STRUTTURA PORTANTE DELLA PERGOLA CON SOVRASTANTE L'IMPIANTO FOTOVOLTAICO SARA' POSIZIONATA A ML. 3,00 DAL CONFINO STRADALE, LA PARTE DI COPERTURA A SBALZO, COME DA GRAFICI

**LA SCALA POSIZIONATA SUL PROSPETTO NORD SARA' REALIZZATA A ML. 3,00  
DISTANZA DAI CONFINI**

La scala sara' realizzata a sbalzo dal muro in c.a. del locale ripostiglio ed a distanza dal confine ml.3,00 conformemente ad  
ART. 7 COMMA 2  
ART. 24 COMMA 6, del RR 18.02.2015

Il locale ripostiglio-impianti sara'  
relaizzato a ml. 3,00 dal confine e  
conformemente ad  
ART. 21  
ART. 24 COMMA 2 LETT B  
del RR 18.02.2015

profili ambientali sezione BB

Destinazioni ammesse da NTA e standard LR 31/97 e s.m.i.  
Residenziale

Distanza minima tra fabbricati	10.00 ml
Distanza minima da altra proprieta'	5.00 ml
Altezze massime consentite	7.50 ml

COMUNE DI CASTIGLIONE DEL LAGO  
PROVINCIA DI PERUGIA

VARIANTE IN CORSO D'OPERA A P.D.C. 19/17 E SUCCESSIVA VARIANTE  
RILASCIATA IN DATA 16/01/2018 PER LA REALIZZAZIONE DI DUE EDIFICI  
PLURIFAMILIARI

Richiedenti		Provincia _____	
Geom. Massimiliano Sabba		Comune _____ Castiglione del Lago	
		Localita' _____ Castiglione del Lago	
Elaborati		Foglio _____ 59	
Oggetto tavola		Particella _____ 2439,2434,2432	
Variante in corso d'opera		Destinazione Urbanistica _____ Zona CA	
Scala		Codice commessa	
1:200		1510	
Luglio 2018			
Redatto da		Revisione	
Emesso il			
0			
1			
2			

ORIONE DEGLI ARCHITETTI  
OTT. ARCH.  
DAVIDE FARALLI  
1266  
DELLA PROV. DI PERUGIA  
davide faralli architetto

[illegible]

+39 349369363  
studio@dauidafarli.com